

Modulo Controllo di Gestione

A chi serve Nuvola

Nuvola è uno strumento di analisi dei dati utile a quei dirigenti che desiderano controllare, in modo semplice ed estremamente intuitivo, le performance della propria azienda al fine di individuare le leve che permettano di migliorare i risultati.

Segue un esempio del Modulo Controllo di Gestione

La suite Nuvola è composta da altri moduli quali, ad esempio, Commerciale, Marketing, Magazzino, Acquisti, Geomarketing

A cosa serve Nuvola Modulo Controllo di Gestione

Nuvola fornisce tutte le informazioni per tenere sotto controllo l'azienda e monitorare il conto economico e lo stato patrimoniale:

- permette di gestire informazioni contabili (Contabilità generale) ed extracontabili (Budget, Dati commerciali, etc) e di organizzarle secondo i criteri della contabilità analitica. Si connette a qualsiasi fonte dati;
- possibilità di avere visioni per centro di costo, voce di spesa, commessa. Confronto con Budget e con Anni Precedenti;
- fornisce diversi report che facilitano l'analisi del dato contabile in tutte le sue sfaccettature, permettendo di spingere l'analisi a livello di singola scrittura partendo da una qualsiasi delle riclassificazioni impostate;
- gestione tabellare e grafica (cruscotto direzionale) di Indicatori di performance (KPI) standard e definiti dall'utente

I vantaggi di Nuvola

La suite Nuvola è studiata per soddisfare le esigenze delle aziende che desiderano una soluzione rapida da installare e che dia una risposta a tutte le esigenze di analisi dei loro dati.

In particolare:

- è davvero facile da usare - interrogazioni complesse con la facilità di un click;
- si installa in azienda in pochi giorni, non in settimane o mesi;
- ha un vasto repertorio di analisi e di indicatori pre-impostati;
- ha un rapporto prezzo / valore estremamente vantaggioso;
- ha elevate performance di calcolo: impiega meno di un secondo per effettuare analisi che con altri strumenti di Business Intelligence richiedono minuti / ore;
- occupa pochissimo spazio su disco, quindi è portatile, in modo da consentire agli utenti di analizzare i propri dati aziendali anche in viaggio dal proprio PC portatile;
- ha una vasta documentazione e servizi di assistenza, sia tecnica che di utilizzo.

Alcuni esempi

Di seguito alcuni esempi delle potenzialità di Nuvola Modulo Cotrollo di Gestione.

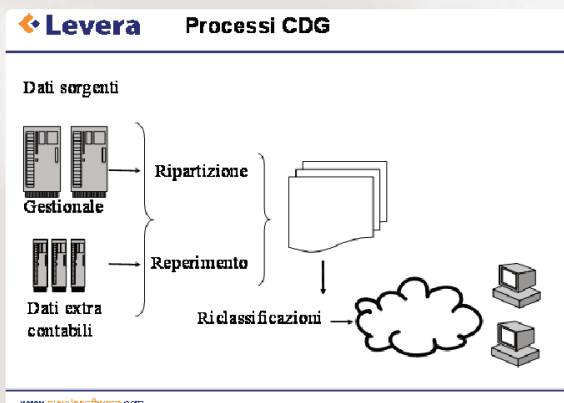

Il modulo CDG consente di recuperare i dati necessari all'analisi sia **da sistemi strutturati (ERP/Gestionali)** dove sia presente la contabilità, sia da fonti dati extra-contabili quali ad esempio dati relativi al budget o a dati commerciali (fatturato).

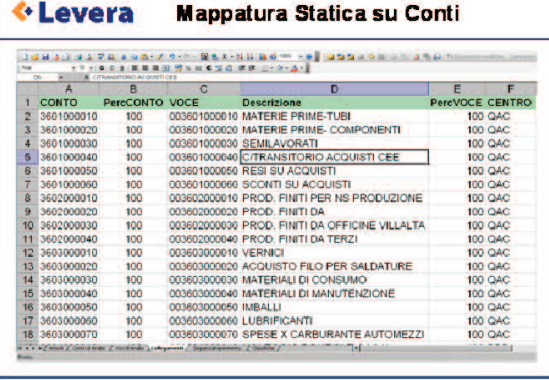

Mappatura Statica su Conti

CONTO	Perc	CONTO	VOCE	Descrizione	Perc	VOCE	CENTRO
1							
2	3601000010	100	003601000010	MATERIE PRIME-TUBI	100	QAC	
3	3601000020	100	003601000020	MATERIE PRIME- COMPONENTI	100	QAC	
4	3601000030	100	003601000030	SEMI-LAVORATI	100	QAC	
5	3601000040	100	003601000040	TRANSITORIO ACQUISTI CEE	100	QAC	
6	3601000050	100	003601000050	RESI SU ACQUISTI	100	QAC	
7	3601000060	100	003601000060	SCONTI SU ACQUISTI	100	QAC	
8	3602000010	100	003602000010	PROD. FINITI PER NS PRODUZIONE	100	QAC	
9	3602000020	100	003602000020	PROD. FINITI DA	100	QAC	
10	3602000030	100	003602000030	PROD. FINITI DA OFFICINE VILLALTA	100	QAC	
11	3602000040	100	003602000040	PROD. FINITI DA TERZI	100	QAC	
12	3603000010	100	003603000010	VERNICI	100	QAC	
13	3603000020	100	003603000020	ACQUISTO FILO PER SALDATURE	100	QAC	
14	3603000030	100	003603000030	MATERIALI DI CONSUMO	100	QAC	
15	3603000040	100	003603000040	MATERIALI DI MANUTENZIONE	100	QAC	
16	3603000050	100	003603000050	IMBALLI	100	QAC	
17	3603000060	100	003603000060	LUBRIFICANTI	100	QAC	
18	3603000070	100	003603000070	SPESE X CARBURANTE AUTOMEZZI	100	QAC	

www.nuvasoftware.com

È possibile gestire due tipi di **mappature sui conti di contabilità:**

- una mappatura statica che permette di definire in quali percentuali un conto va assegnato ad una determinata Voce di Spesa e ad un determinato Centro di Responsabilità;
- una mappatura dinamica che permette di gestire in modo dinamico l'assegnazione di Voce di Spesa e centro di Responsabilità in base a parametri facilmente personalizzabili da parte dell'utente.

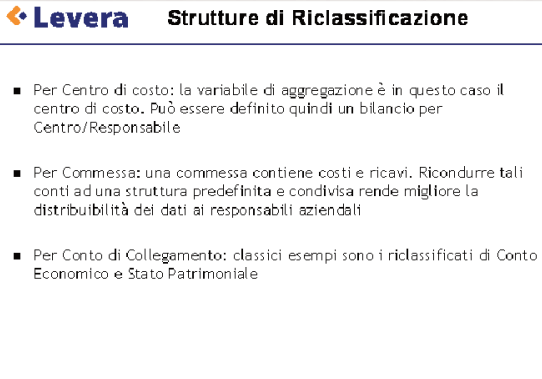

Strutture di Riclassificazione

- Per Centro di costo: la variabile di aggregazione è in questo caso il centro di costo. Può essere definito quindi un bilancio per Centro/Responsabile
- Per Commessa: una commessa contiene costi e ricavi. Riconduere tali conti ad una struttura predefinita e condivisa rende migliore la distribuitività dei dati ai responsabili aziendali
- Per Conto di Collegamento: classici esempi sono i ri classificati di Conto Economico e Stato Patrimoniale

www.nuvasoftware.com

Una volta creata la base dati contabile è possibile gestire più Strutture di ri classificazione:

- per Centro di Costo/Profitto;
- per Commessa;
- per Conto.

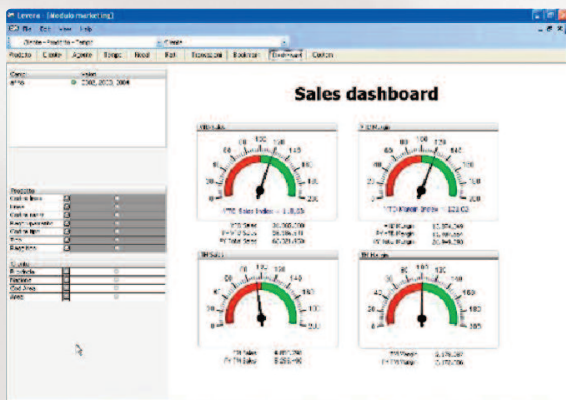

È possibile gestire un set di indicatori di performance (**KPI**) liberamente definibili dall'utente che diano informazioni riguardo a:

- confronto tra valori di Conto Economico;
- confronto tra valori di Stato Patrimoniale;
- confronto tra valori di CE e SP.



Per il **Conto Economico** e lo **Stato Patrimoniale**, è possibile gestire più riclassificazioni, oltre a quella imposta dalla normativa UE, per adattarsi a diverse visioni dell'azienda.

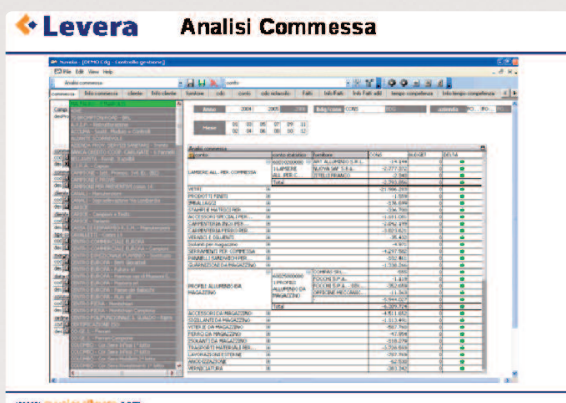

Sono presenti analisi per Commessa ed in particolare:

- dettaglio Centri di costo;
- dettaglio Conto Contabile;
- riclassificato per commessa;
- indicatori di redditività;
- indicatori Stato Avanzamento.